

- ZONA CLIMATIZADA
- ZONA MISTA

2 HVAC 1 PAVIMENTO  
ZONAS  
1 : 50

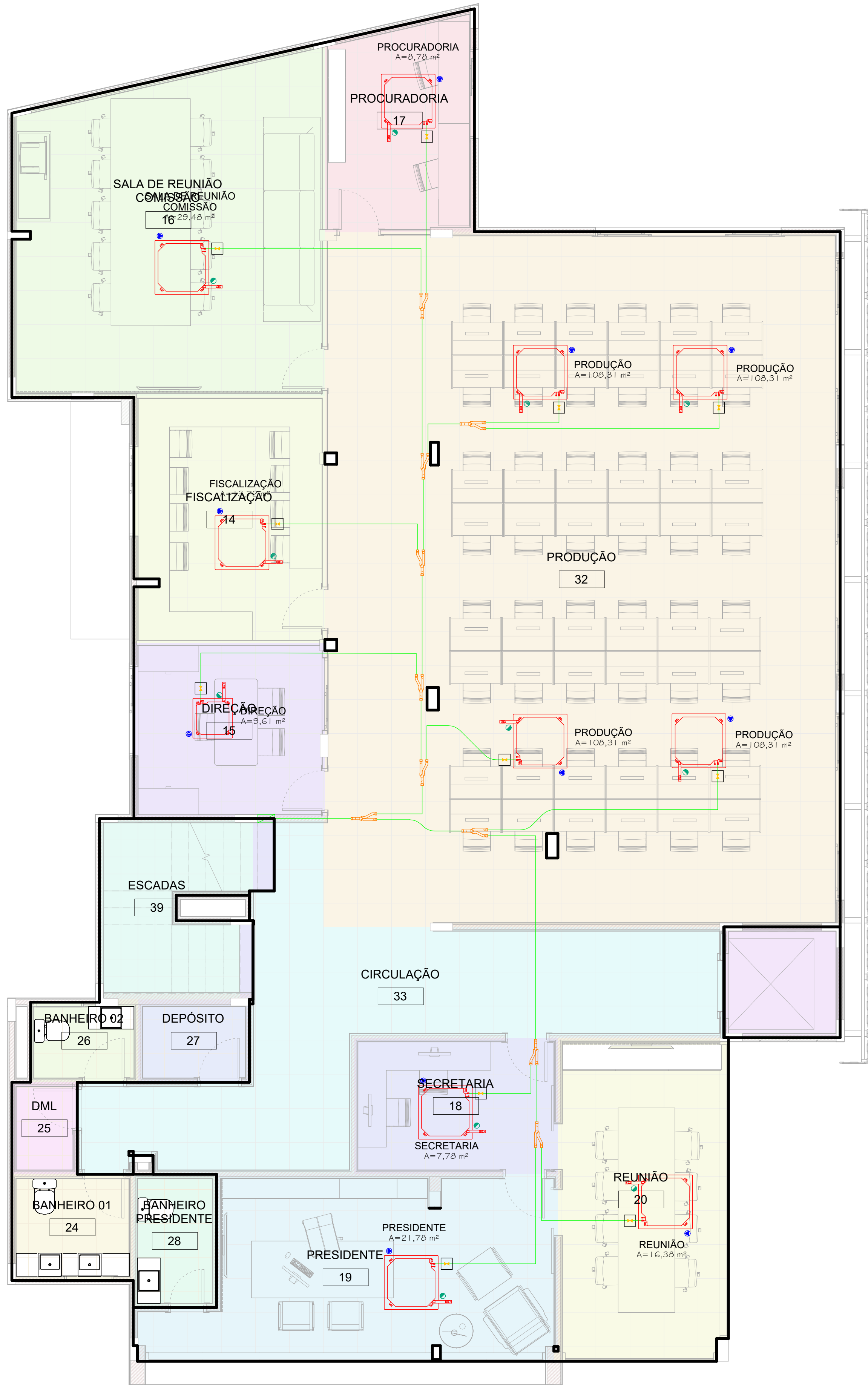

- BANHEIRO 01
- BANHEIRO 02
- BANHEIRO PRESIDENTE
- CIRCULAÇÃO
- DEPÓSITO
- DIREÇÃO
- DML
- ELEVADOR
- ESCADAS
- FISCALIZAÇÃO
- PLENO
- PRESIDENTE
- PROCURADORIA
- PRODUÇÃO
- REUNIÃO
- SALA DE REUNIÃO COMISSÃO
- SECRETARIA

1 HVAC 1 PAVIMENTO  
ESPAÇOS  
1 : 50

ASSINATURA RESPONSÁVEL TÉCNICO:

ASSINATURA CRO:

QUADRO DE ÁREAS

ÁREA DO TERRENO : 833,98m2	ÁREA CONST. TOTAL : 733,19m2
ÁREA CONST. TERREÇO : 288,78m2	TAXA DE APROVEITAMENTO : 35%
ÁREA CONST. PAV. SUP. : 444,41m2	TAXA DE PERMEABILIDADE : 65%

CONSELHO REGIONAL DE ODONTOLOGIA DE PERNAMBUCO

APROVAÇÃO:

HVAC- SISTEMA VRF

EMPREENHIMENTO : SEDE CRO-PE	CLIENTE : CONSELHO REGIONAL DE ODONTOLOGIA DE PERNAMBUCO
ENDEREÇO : RUA BOMFIM CORDEIRO Nº1111, SOLEDADE, RECIFE-PE	RESPONSÁVEL TÉCNICO : HELIO ALVES OLIVEIRA DO AMARAL SOBRINHO CREA:051856318
CONTEÚDO : 1 PAVIMENTO ESPAÇOS E ZONAS	ESCALA: INDICADAS
UNIDADE: METRO	DATA: 20.01.2024
PROJETA: ENG. HELIO ALVES	REVISÃO:

A utilização não autorizada de qualquer parte deste projeto para execução de obras ou para fins de aplicação de dispositivos legais relativos ao meio ambiente é considerada crime de falsificação de documento público.